

# BUONE PRATICHE DALLA CITTÀ

Comune di Campobasso

Punto 4 – Ordine del Giorno

Autore Nicola Sardella

Ufficio Area Risorse e Politiche Sociali



# Centro Diurno Disabili (C.D.D.)

Priorità: 5. Servizi per l'inclusione e l'innovazione sociale - città medie RMS (FSE+);

Priorità: 6. Infrastrutture per l'inclusione sociale - città medie RMS (FESR);

Importo FSE +: euro 2.734.900,00 - FSE +: euro 1.190.000,00

Modalità di attuazione: co-progettazione con ETS per entrambe le misure FSE+ e FESR



Foto immobile comunale in Via Gramsci allo stato attuale

## Breve descrizione del progetto

Il Centro Diurno per persone con Disabilità è una struttura semiresidenziale socio-sanitaria a valenza territoriale (cittadina/regionale) accreditata ai sensi della Legge Regionale del Molise n. 18/2008. Il Centro è un servizio rivolto a soggetti disabili gravi che si colloca nella rete dei servizi socio-sanitari e socio-assistenziali del territorio. E' organizzato in modo da poter garantire ad ogni utente dei Progetti Individualizzati che possono prevedere interventi educativi, socio-sanitari, socializzanti ed assistenziali attraverso l'integrazione di diverse figure professionali e il coinvolgimento della famiglia.

La fruizione di un centro diurno si caratterizza per una frequenza costante e stabile da parte di persone con disabilità durante le ore diurne e da un programma di attività organizzate interne o esterne alla struttura stessa. Il C.D.D. potrà accogliere fino ad un massimo di 30 disabili.

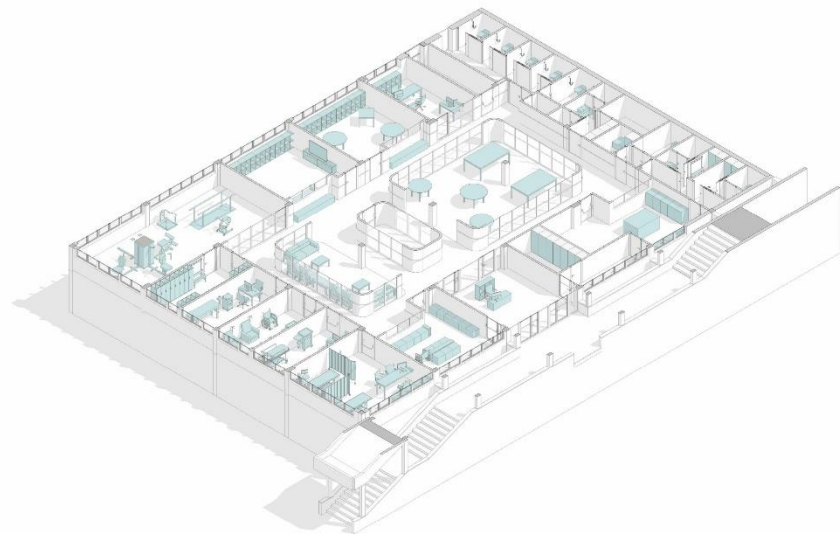

Elaborati grafici interni C.D.D.



# Attività Previste

Il C.D.D. è organizzato in modo da poter garantire ad ogni utente dei Progetti Individualizzati che possono prevedere interventi **educativi, socio-sanitari, socializzanti** ed **assistenziali** attraverso l'integrazione di diverse figure professionali e della famiglia.

All'interno del C.D.D. è possibile svolgere attività ricreative e ludiche individuali e di gruppo (ad esempio attività inerenti all'area creativa e attitudinale, attività finalizzate allo sviluppo socio-emotivo e cognitivo, attività socio-sanitarie e mensa).

In quest'ottica il C.D.D. riesce a sostenere quotidianamente le famiglie che non possono prendersi cura, durante il giorno, della propria persona cara, offrendo anche un supporto, garantendo così il proseguimento della vita del disabile all'interno del nucleo familiare.

Il Comune di Campobasso, inoltre, intende costruire una rete collaborativa (attraverso avviso pubblico per stakeholder) per rafforzare l'impatto sociale generato dal Centro, attraverso:

- il consolidamento di partenariati in essere;
- la promozione di scambi di conoscenze e buone pratiche tra i membri del network collaborativo (attraverso tavoli periodici, workshop, conferenze, gruppi di lavoro o piattaforme online ecc).

La rete pubblico/privata ha lo scopo di definire e avviare un percorso di confronto, supporto, implementazione e promozione del Centro e delle sue attività.

Il C.D.D. è organizzato in modo da poter garantire ad ogni utente dei Progetti Individualizzati che possono prevedere interventi

**educativi, socio-sanitari, socializzanti** ed **assistenziali** attraverso l'integrazione di diverse figure professionali e della famiglia.

All'interno del C.D.D. è possibile svolgere attività ricreative e ludiche individuali e di gruppo (ad esempio attività inerenti all'area creativa e attitudinale, attività finalizzate allo sviluppo socio-emotivo e cognitivo, attività socio-sanitarie e mensa).

In quest'ottica il C.D.D. riesce a sostenere quotidianamente le famiglie che non possono prendersi cura, durante il giorno, della propria persona cara, offrendo anche un supporto, garantendo così il proseguimento della vita del disabile all'interno del nucleo familiare.

Il Comune di Campobasso, inoltre, intende costruire una rete collaborativa (attraverso avviso pubblico per stakeholder) per rafforzare l'impatto sociale generato dal Centro, attraverso:

- il consolidamento di partenariati in essere;
- la promozione di scambi di conoscenze e buone pratiche tra i membri del network collaborativo (attraverso tavoli periodici, workshop, conferenze, gruppi di lavoro o piattaforme online ecc).

La rete pubblico/privata ha lo scopo di definire e avviare un percorso di confronto, supporto, implementazione e promozione del Centro e delle sue attività

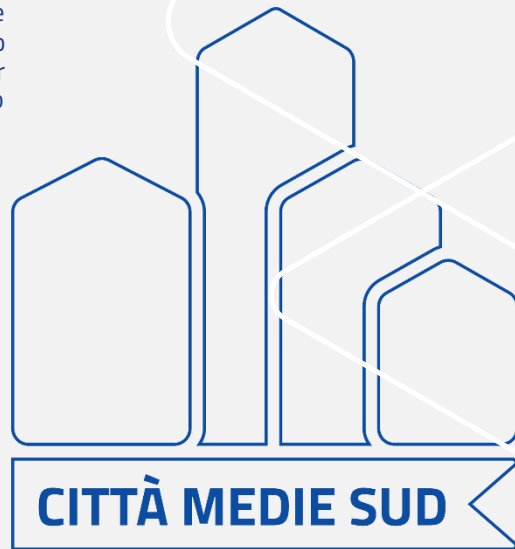

# Risultati Attesi

- **Miglioramento della qualità della vita delle persone con disabilità**, attraverso percorsi personalizzati finalizzati al mantenimento e allo sviluppo delle autonomie personali, relazionali e sociali.
- **Aumento della partecipazione delle famiglie** alla definizione e al monitoraggio dei Progetti Individualizzati, favorendo la corresponsabilità nel percorso di cura e inclusione.
- **Incremento delle competenze professionali del personale**, mediante la realizzazione di programmi formativi annuali su tematiche educative, riabilitative e di assistenza socio-sanitaria integrata.
- **Riduzione dei ricoveri impropri e della istituzionalizzazione**, grazie alla presa in carico territoriale e alla possibilità di mantenere le persone nel proprio contesto di vita.
- **Rafforzamento della rete dei servizi territoriali**, attraverso la costruzione di protocolli operativi con ASL, Ambiti Territoriali Sociali, Cooperative Sociali e Associazioni del Terzo Settore del territorio.
- **Sviluppo di attività laboratoriali e occupazionali inclusive**, anche in contesti esterni al Centro, per promuovere l'inclusione sociale e la cittadinanza attiva.
- **Monitoraggio costante degli esiti individuali e di sistema**, mediante indicatori condivisi (autonomia, partecipazione, soddisfazione dell'utente, continuità assistenziale).
- **Completamento e piena funzionalità della struttura riqualificata di Via Gramsci**, dotata di spazi accessibili, tecnologie assistive e ambienti multisensoriali (oggi già sede di altri servizi sociali del Comune negli altri piani).
- **Promozione della cultura dell'inclusione sociale**, attraverso eventi, campagne di sensibilizzazione e collaborazioni con scuole e realtà culturali

CITTÀ MEDIE SUD

# Grazie per l'attenzione!

Riferimenti per info sul progetto

Comune di Campobasso

[comune.campobasso.protocollo@pec.it](mailto:comune.campobasso.protocollo@pec.it)

Dott. Nicola Sardella

Dirigente Area Risorse e Politiche Sociali

0874 405210

[nicola.sardella@comune.campobasso.it](mailto:nicola.sardella@comune.campobasso.it)

